

PROFIL



Pendidikan dan Kesehatan Perempuan Woman's Health and Education

Nama Organisasi : YAYASAN KASEH PUAN
Alamat Pos : Jln. Wonosari No. 37 RT 02 RW 09 Kelurahan Baran
Kecamatan Meral Tanjung Balai Karimun Kabupaten Karimun,
Propinsi Kepulauan Riau Indonesia
No Telpon/Faks : 0777 - 325024
Alamat email : kasehpuan@yahoo.com
Kontak Person : Rina Dwi Lestari (Direktur)

A. Visi dan Misi Organisasi

Visi dari Kaseh Puan adalah membangun masyarakat yang memahami dan menghormati perempuan untuk menciptakan keadaan yang lebih baik.

Misi-nya adalah untuk memperbesar akses informasi dan pelayanan pendidikan dan kesehatan masyarakat khususnya kaum perempuan.

Yayasan Kaseh Puan didirikan di Kabupaten Karimun yang memiliki 198 pulau, 108 dihuni 90 pulau masih kosong. Luas Kabupaten Karimun mencapai 7.984 kilometer persegi yang terdiri dari wilayah daratan seluas 1.524 kilometer persegi dan wilayah perairan seluas 6.460 kilometer persegi.

Status legal :

1. Akte Notaris no 8 tanggal 16 Juli 2001 dihadapan notaris Sri Sugiartini SH.
2. Terdaftar di Badan Kesatuan Bangsa Kabupaten Karimun dengan
no : 39/BKBPM/STTPKO/2005

Terbentuknya Yayasan ini digagas dari beberapa orang perempuan tidak hanya tergabung dalam organisasi tapi merupakan ibu rumah tangga biasa yang pada saat itu berkumpul dalam suatu semangat dalam menyampaikan aspirasi dalam pemilihan Bupati yang mampu membawa aspirasi perempuan. Pergerakan Perempuan Karimun ini yang dapat dikatakan spontan karena belum pernah ada sejak Karimun masih kecamatan.

Dalam perjalanannya Kaseh Puan telah diberikan kepercayaan untuk melaksanakan program pencegahan IMS/HIV/AIDS kepada pekerja seks dilokalisasi dan juga memberikan pelayanan kesehatan IMS dengan laboratorium dari klinik sederhana yang kami dirikan, dan Program Penanggulangan Perdagangan Perempuan dan Anak di Kabupaten Karimun. Dari kegiatan ini melalui penjangkauan dan pendampingan per-PS setiap harinya memberikan penyuluhan kesehatan dan bagaimana mereka menyadari resiko tinggi dengan tertularnya penyakit IMS/HIV/AIDS minimal bahaya penyakit menjadi tumbuhnya kesadaran tidak lagi menjadi korban pelacuran.

Sebagai lembaga yang peduli masalah HIV/AIDS Kaseh Puan memprakarsai terbentuknya Kelompok Dukungan Sebaya yang diberi nama Karimun Kaseh Support yang berdiri pada tanggal 18 Mei 2006.

PROFIL KDS

Nama : **Karimun Kaseh Support (KKS)**
Sekretariat : Yayasan Kaseh Puan
Jalan Wonosari No.37 RT 02 RW 09 Kelurahan Baran
Kecamatan Meral Tanjung Balai Karimun
Kepulauan Riau - Indonesia
Telp / faks : (0777) – 325024
Email : kasehpuan@yahoo.com
Kontak Person : Ella (Hp : 081372488408)

Tujuan : Membentuk suatu wadah yang dapat memberikan dukungan (support) bagi ODHA dan OHIDHA yang berada di Kabupaten Karimun

Sasaran : 1. ODHA yang berada di Kabupaten Karimun,
2. OHIDHA yang berada di Kabupaten Karimun

Struktur KDS

Pelindung : Yayasan Kaseh Puan
Penanggung jawab : Hj. Rina Dwi Lestari, SIP.MSi.
Dokter konsulen : dr. Awang Lim
Manager Kasus : Santi Andayani P.
Ketua : ELLA
Sekretaris : Agung P.
Bendahara : En
Anggota :
- Dw dan Ft
- Yt
- Sl
- Iw
- Is
- Sk

Tujuan :

Terbentuknya KKS (Karimun Kaseh Support) ini diharapkan akan memiliki 2 tujuan, yakni tujuan umum dan tujuan khusus.

1. Tujuan Umum :

1. Memberikan pengetahuan bagi ODHA Karimun untuk meningkatkan pengetahuan HIV/AIDS dan upaya pencegahan HIV/AIDS serta terapi HIV/AIDS.
2. Melakukan perubahan perilaku beresiko sehingga dapat menekan lajunya angka prevalensi HIV/AIDS di Tanjung Balai Karimun.

2. Tujuan Khusus

Diharapkan melalui wadah ini dapat:

1. Semua anggota dapat memberikan motivasi dan dukungan hidup antar sesama ODHA dan OHIDHA.
2. Peningkatan Pengetahuan tentang HIV/AIDS bagi anggotanya.
3. Terjadinya jaringan pertemanan yang dapat berkembang menjadi jaringan kerjasama dalam pertukaran informasi, pendukung dan advokasi.
4. Pemberdayaan ODHA.

Rencana Kerja

1. Rencana Jangka Pendek

- Launching telah terbentuknya KDS di Kabupaten Karimun dengan menggunakan media lokal, antara lain Posmetro, Batam Pos, Tribun Batam dan Semenanjung TV, pada :
Hari/tanggal : Kamis / 18 Mei 2006
Tempat : Kantor Yayasan Kaseh Puan.
Waktu : 11.00 WIB – selesai
Pada launching ini direncanakan diundang Bapak Syafrizal/Rudolf, teman dari Batam Plus.
- Akan diadakan pertemuan 2 minggu sekali (dwi mingguan), untuk sharing dan berbagi informasi terbaru. Tempat akan disepakati bersama. Pertemuan dwi mingguan pertama pada tanggal 27 Mei 2006

2. Rencana Jangka panjang

- a. Outreach (penjangkauan dan pendampingan) dan KIE (Komunikasi, Informasi dan Edukasi)
- b. Care and Support
- c. Pertemuan 4 bulanan
- d. Pelatihan bagi ODHA
- e. Advokasi ke :
 - Penentu Kebijakan
 - Pemerintah Daerah
 - KPAD Karimun

- f. Talk Show di Radio Canggai Putri
- g. Pertemuan ODHA se-Kepri

Kegiatan yang telah dilakukan oleh KKS (Karimun Kaseh Support)

1. Dukungan Bagi Odha

Kegiatan ini merupakan kegiatan awal yang dilakukan oleh KKS, beberapa ODHA yang merupakan rujukan dari salah seorang dokter yang peduli AIDS diperkenalkan kepada KKS, yang bertujuan untuk saling memberikan dukungan, selain itu juga kegiatan awal ini merupakan kegiatan PMO (Pengawas Minum Obat), dimana beberapa rekan-rekan ODHA tidak konsekuen dengan jadwal minum obatnya, sehingga perlu adanya pengawasan. Bantuan lain dari KKS yakni memberikan bantuan supply susu bagi ODHA balita.

2. Pertemuan Perumusan Pembentukan KKS

Setelah beberapa kali pertemuan kelompok kecil dan interpersonal, maka pada tanggal Mei 2006 yang lalu, beberapa rekan ODHA melakukan pertemuan dalam perumusan pembentukan KKS, kegiatan ini difasilitasi oleh Yayasan Kaseh Puan. Adapun dari pertemuan tersebut disepakati perlu adanya wadah yang dapat memberikan sedikit dukungan kepada ODHA dan OHIDHA, yang kemudian sepakat diberi nama **Karimun Kaseh Support (KKS)**

3. Outreach

Kegiatan ini merupakan kegiatan yang penting dilakukan KKS, mengingat masih banyaknya rekan-rekan ODHA yang menutup diri dari dunia luar sehingga perlu dilakukan strategi Outreach, yakni KKS yang menjangkau dan mendampingi rekan ODHA di lapangan. Selain itu juga tujuan outreach ini juga mengajak kelompok resiko tinggi tertular HIV/AIDS untuk melakukan VCT dengan harapan kemungkinan tertular dapat terdeteksi sedini mungkin dan dapat dilakukan usaha pengobatan dan preventif sedini mungkin dalam penyebaran penyakit ini.

B. SUMBER DAYA

Struktur Organisasi berupa Lembaga Swadaya Masyarakat (LSM) yang mana pengawasan ditangani langsung oleh Pimpinan Program yaitu Direktur yang bertanggung jawab terhadap program yang berlangsung. Program-program yang ada di dilaksanakan oleh Staff Program dengan di bantu oleh case workers dan volunteer, sedangkan bagian finance bertanggung jawab langsung dengan Koordinator Program di dalam mengarsip file-file dan keuangan. Kelompok Dukungan Sebaya langsung dibawah pengawasan Direktur yang bertanggung jawab terhadap kegiatan yang berlangsung.

C. STRUKTUR KEPEMIMPINAN

Terdiri dari :

1. Direktur
2. Manager Klinik
3. Staff Program
4. Staff Finance
5. Case Workers
6. Volunteer

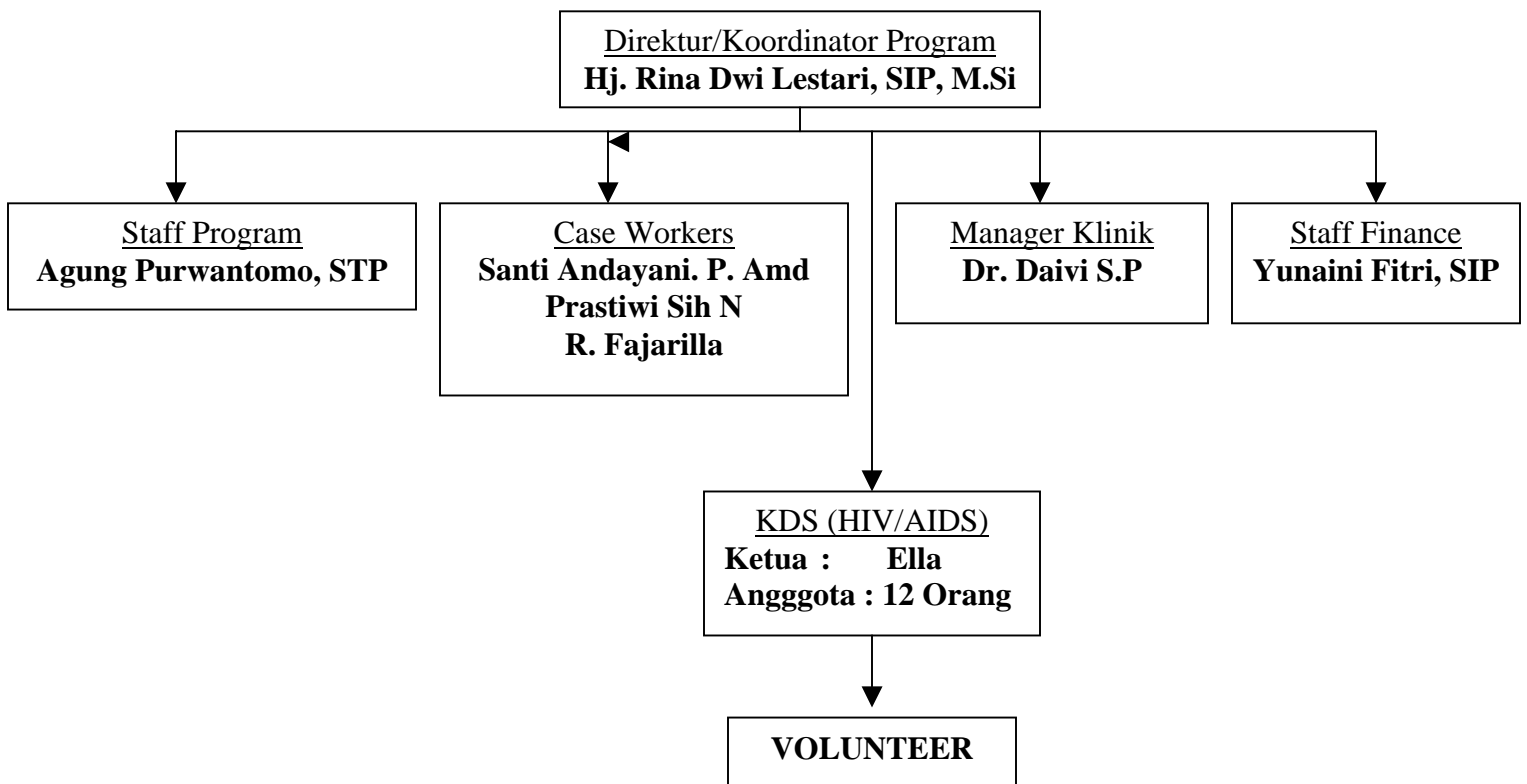

PENGHARGAAAN

ASEAN EXECUTIVE PARAMITHA GOLDEN AWARD. 2001, Citra Mandiri Indonesia, Jakarta

Program Perubahan Perilaku Kesehatan melalui Peer Educator kepada kelompok Wanita Pekerja Seks Komersial di Lokalisasi Payalabu



